KANTON
LUZERN

Bildungs- und Kulturdepartement
Berufsbildungszentrum Wirtschaft, Informatik und Technik

www.bbzw.lu.ch

Herzlich willkommen!

Einführung M241/245 *Innovation in Unternehmen*

Modul 241 Innovative ICT-Lösungen initialisieren

KANTON
LUZERN

Inhalt

- Innovation in der Geschichte
- Begriffsdefinition
- Prozess der Innovation
- Innovation in Unternehmen
- Wettbewerbsfähigkeit und Innovation
- Scheitern von Innovationen
- Arten von Innovation
- Innovative Arbeitsumgebungen
- Zusammenfassung
- Fachbegriffe

KANTON
LUZERN

Einstiegsfrage / Vorwissen

- Hatten Sie schon einmal einen Geistesblitz? Eine super Idee?
- Oder mussten Sie im Unternehmen mal etwas Neues ausprobieren, was vorher noch nicht gemacht wurde?

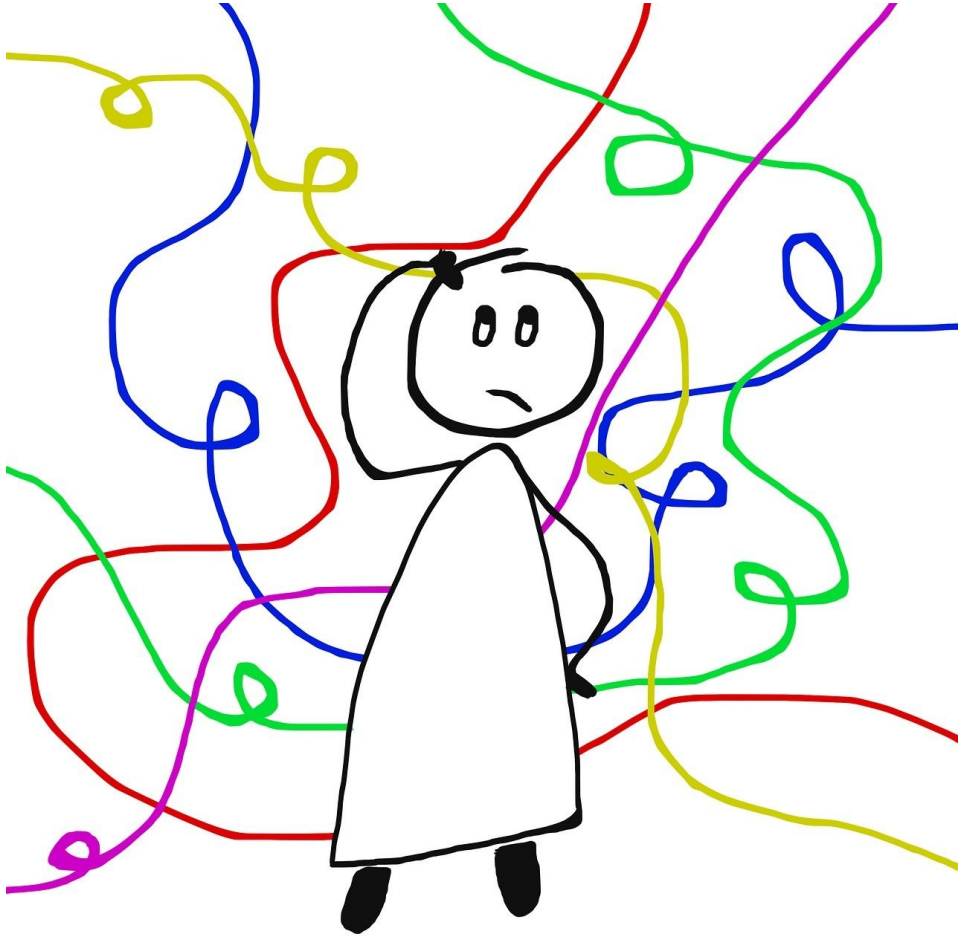

KANTON
LUZERN

Innovation in der Geschichte

- **Domestizierung von Wildtieren** (Pferd, Hund, Schwein ...)
  Mit Pferden kann man sich fortbewegen, Pflug ziehen. Ein Schwein muss man nicht jagen.
- **Dampfmaschine**
  Mehr Energie als mit Pferd und von Hand.
- **Elektrisches Licht**
  Sicherer und heller als 🔥
- **Transistor**
  Ein elektronischer Schalter → Basis für die Computer-Prozessoren
- **WWW**
  World Wide Web: Basis für unsere heutige Informationsgesellschaft.

KANTON
LUZERN

Begriff Innovation

- Innovation (wörtlich „Neuerung“ oder „Erneuerung“; von lateinisch innovare ‚erneuern‘ abgeleitet)
- **Ideen** und **Erfindungen**, welche **wirtschaftlich umgesetzt** werden können.
- Die Idee alleine ist also noch keine Innovation. Sie muss auch umgesetzt werden können.

Idee

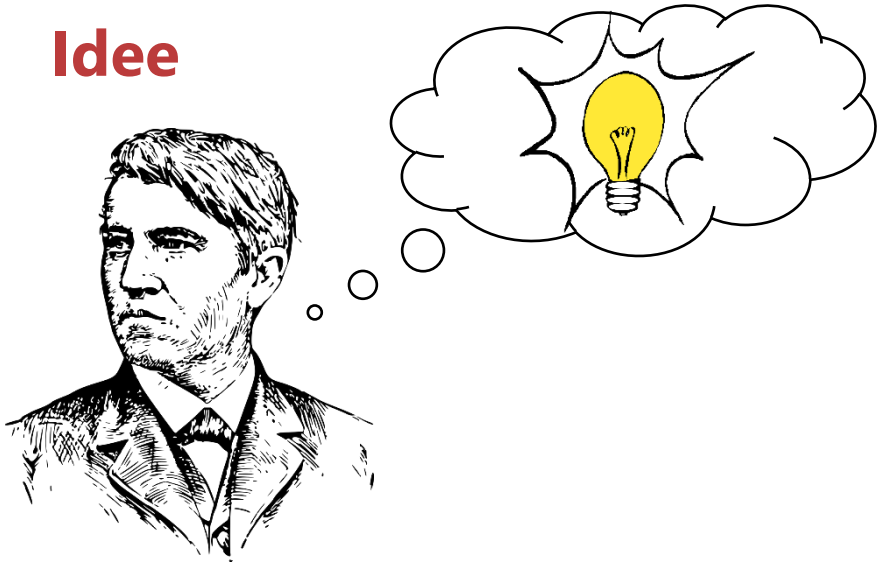

Innovation

Verständnisfragen: Innovation

- Reicht eine gute Idee aus, um innovativ zu sein?

- Nein, die Idee muss technisch umsetzbar und betriebswirtschaftlich umgesetzt werden können.

Prozess der Innovation

- Es gibt viele Ideen.
- Einige davon lassen sich technisch auch realisieren (Machbarkeit).
- Nur wenige lassen sich wirtschaftlich auch sinnvoll umsetzen.

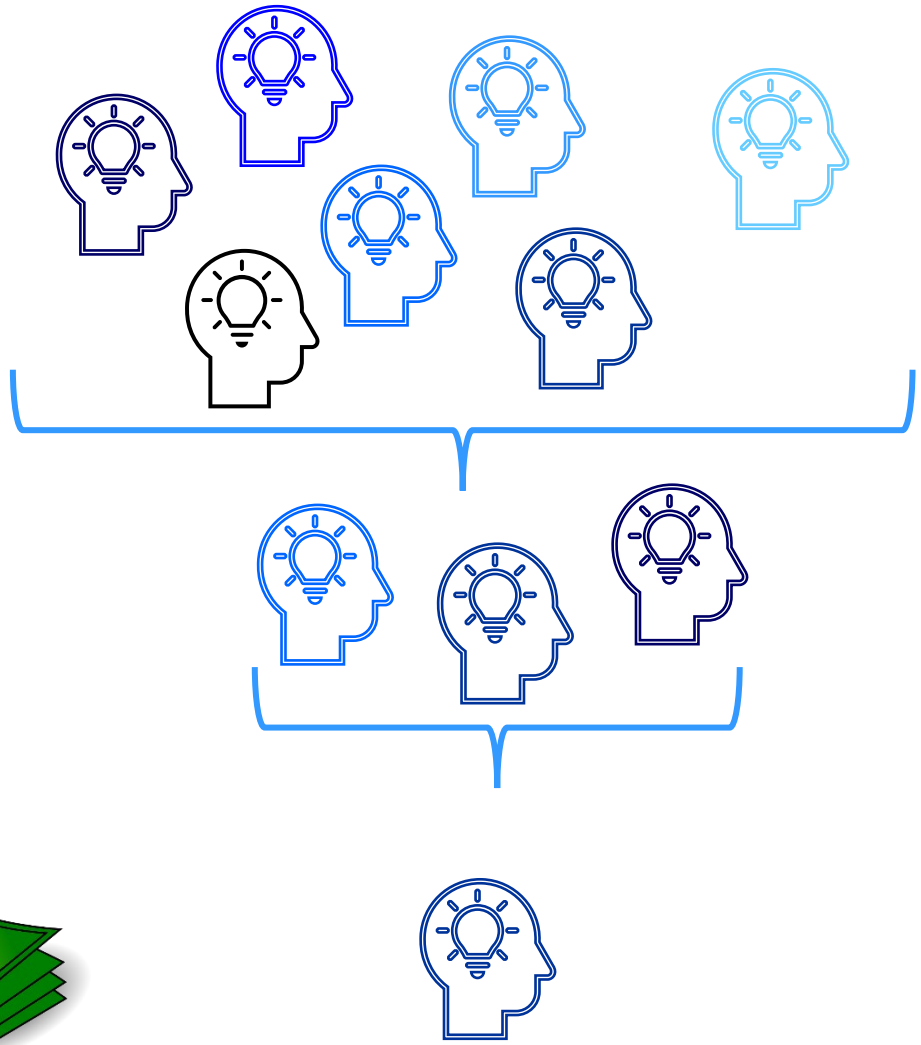

Innovation in Unternehmen

- Beispiel Nokia
- 1865 – 1966: Gebrauchsgegenstände (Gummistiefel, Fahrradreifen, Papiererzeugnisse.
- 1967 bis 2010: Elektronik und erstes Mobilfunknetz in Skandinavien. **Grösster Hersteller von Mobilfunkgeräten auf der Welt.**

- Doch dann gab es 2007 eine Innovation: 2014 stellte Nokia dann keine Mobilfunkgeräte mehr her.
- Seit 2014 ist Nokia auf Telekommunikationstechnologie spezialisiert.

KANTON
LUZERN

Innovation und Wettbewerbsfähigkeit.

- Innnovation ist für ein Unternehmen also überlebenswichtig.

- Ist die Konkurrenz innovativer oder verschläft das Unternehmen einen Innovationssprung, wird es aus dem Markt gedrängt.

- Durch Innovation bleiben Unternehmen **wettbewerbsfähig,** d.h. sie können im Markt mit ihren Produkten und Services bestehen.

Verständnisfragen: Innovation & Wettbewerb

- Was ist der Zusammenhang von Innovation und Wettbewerb?

- Wettbewerbsfähigkeit bedeutet, seine Produkte und Dienstleistungen auf dem Markt verkaufen zu können. Das ist nur mit innovativen Produkten und Dienstleistungen möglich.

KANTON
LUZERN

Scheitern von Innovationen

- Innovationen scheitern meistens (60-90%)
  - Konkurrenzsituation: Ein Konkurrent kann die Innovation besser vermarkten, ist günstiger, schneller auf dem Markt, hat ein besseres Produkt.
  - Technische Probleme: Die Innovation lässt sich nicht in ein funktionsfähiges Produkt überführen.
  - Nutzerbedürfnisse: Das Produkt entspricht nicht den Erwartungen des Endnutzers (zu teuer, zu kompliziert, ein zu schlechtes Image)
  - Anpassungserfordernisse: Die Umwelt hat sich verändert (teurere Rohstoffe, andere Bedürfnisse der Kunden, …) oder der Nutzer müsste für die Nutzung seine Gewohnheiten übermässig verändern.
  - Entwicklungsraum: Das Entwicklungsteam oder das Budget sind nicht stabil. Im Unternehmen herrscht eine schlechte Innovationskultur.
  - Timing: Die Innovation ist noch zu früh (oder zu spät) auf dem Markt. Der Kunde sieht den Nutzen für sich noch nicht oder nicht mehr.
- Scheitern ist Teil der Innovation. Wichtig ist, daraus zu lernen und neue Innovationsprojekte anzugehen.

Verständnisfragen: Scheitern von Innovationen

- Wenn eine gute Innovationskultur existiert werden Innovationen sicherlich ein Erfolg.
- Nein, 60-90% der Innovationsprojekte scheitern. Das muss einkalkuliert werden.
- Was sind häufigsten Gründe für das Scheitern von Innovationen?
- Konkurrenzsituation, technische Probleme, Nutzerbedürfnisse, Anpassungserfordernisse, Entwicklungsraum, Timing

Innovationsarten

- Innovationen können grob auf 3 Kategorien reduziert werden
  - **Produkt-Service-Innovationen**
  - Prozess-Verfahrens-Innovationen
  - Konzept-Innovationen:
    - Management- und Organisationsinnovationen
    - Geschäftsmodellinnovationen

Innovative Arbeitsumgebung (1)

- Um zu verstehen, was Innovation fördern kann, können wir zuerst verstehen, was Innovation verhindert:
  - Wir sind im Tagesgeschäft gefangen und betrachten den Markt nicht aus der Vogelperspektive.
  - Die Ideen berücksichtigen nicht die Anforderungen der Zielgruppe.
  - Die Firmenziele sind zu wenig ehrgeizig.
  - Die Innovationen begründen nicht auf den Stärken der Firma.
  - Es gibt wenig Systematik und Kontinuität beim Innovationsprozess.
  - Es gibt kein Budget für Innovation.
  - Es fehlt eine Kultur der Innovation (Feuer der Begeisterung).
  - Das Topmanagement steht nicht wirklich hinter der Innovationsstrategie.
  - Das Management ist zu ängstlich oder hasst Risiken.
  - Falsche Besetzung des Managements (zu angepasst und zu wenig offen für Neues).

Innovative Arbeitsumgebung (2)

- In einem Unternehmen muss Innovation zum Geschäftsalltag gehören. Eine «Innovationskultur» muss also nachhaltig vorhanden sein.
- Ratschläge
  - Innovationsprojekte auf ein klares Ziel ausrichten.
  - Im Innovationsteam müssen alle nötigen Kompetenzen vorhanden sein (evtl. auch externe Experten beiziehen)
  - Ideen dauernd weiterentwickeln. Was besser gemacht werden kann, sollte auch besser gemacht werden.
  - Kunden in die Sichtweise einbinden. Feedback bei Kunden einholen und in die Innovation einfliessen lassen.

KANTON
LUZERN

Verständnisfragen: Innovatives Unternehmen

- Mit den richtigen Mitarbeitenden findet Innovation automatisch statt.

- Nein, Innovation muss fest in der Firmenkultur verankert sein und durch das Management getragen werden.

- Welche Rolle spielen die Kunden bei der Innovationskultur?

- Die Kunden müssen in die Innovation eingebunden werden.

Zusammenfassung

- Innnovation ist der Prozess der Überführung einer Idee in ein betriebswirtschaftlich sinnvolles Produkt oder einen Prozess.
- Nur wenige Ideen eignen sich für eine Innovation.
- 60-90% der Innovationen scheitern. Scheitern ist der Normalfall.
- Eine Innovationskultur fördert Innovation.
- Innovation muss durch das Management getragen werden.
- Die Kunden sind in den Innovationsprozess miteingebunden.

Fachbegriffe

- Innovation
- Idee
- Technische Machbarkeit
- Betriebswirtschaftliche Umsetzung
- Wettbewerbsfähigkeit
- Scheitern

KANTON
LUZERN

Bildungs- und Kulturdepartement
Berufsbildungszentrum Wirtschaft, Informatik und Technik

www.bbzw.lu.ch

Vielen Dank für Ihre Aufmerksamkeit!